

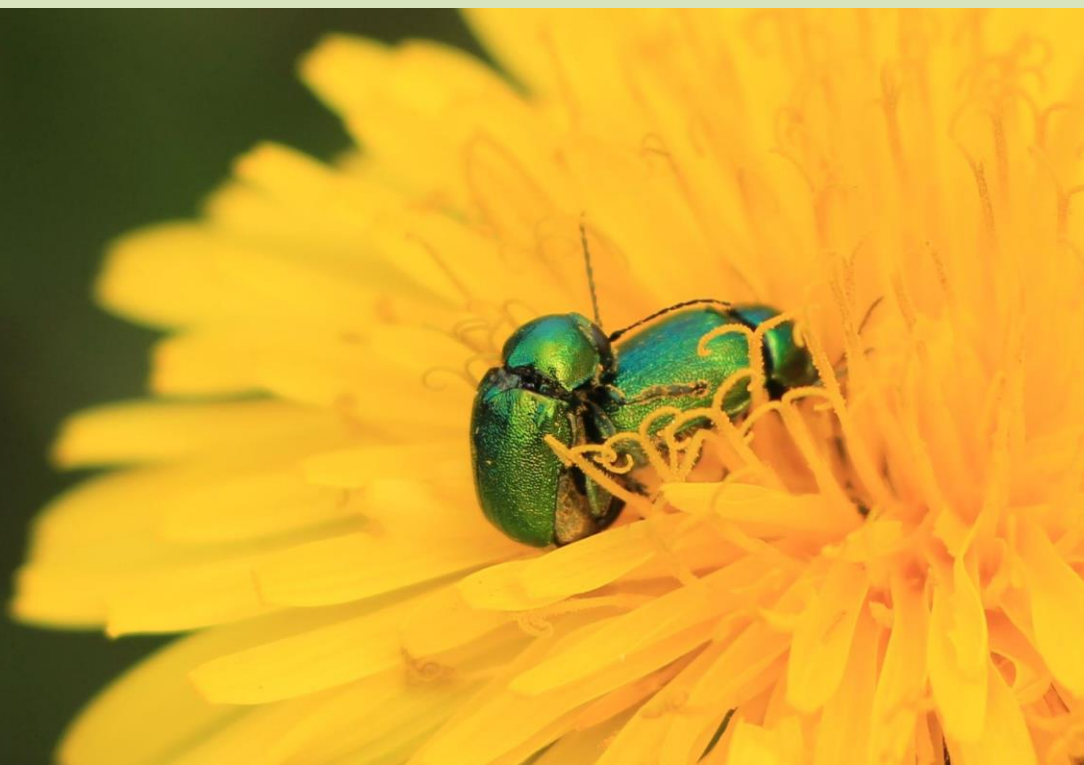

**Eifel- und Heimatverein
Rheinbach e.V.**

Wir geben die Hoffnung nicht auf!

Wander- und Veranstaltungsplan *April-Juni 2021*



Impressum: Eifel- und Heimatverein Rheinbach e.V.
Vorsitzender: Heinz Kessel, Schumannstr. 33, 53359 Rheinbach
Wanderwartin: Claudia Kleinfeld, Kleinfeld_WanderwartinEVR@t-online.de

Liebe Wanderer,

Die neusten Beschlüsse lassen uns hoffen, dass wir in den kommenden Wochen wieder Wanderungen anbieten können. Sobald NRW unter einer Inzidenz von 50 fällt, sollte dies nach derzeitigem Stand möglich sein und dann gilt u.U.:

- Teilnahme nur ohne COVID-19-Krankheitssymptome und ohne Kontakt zu bestätigten COVID-19-Patienten.
- Personen-Beschränkung auf derzeit 10 Personen (inkl. Wanderführer). – Wenn möglich, sind wir mit einem Zweitwanderführer am Start! 😊 Die Gruppen dürfen sich dann aber nicht mischen!!!
- Teilnahme nur nach vorheriger telefonischer Anmeldung (s.u.)!
- Keine Mitnahme von Gästen und keine gemeinsame Schlusseinkehr.
- Beachtung aller bekannten Hygieneregeln.

- Ein Regel-Verstoß kann zum temporären Wander-Ausschluss führen! –

Anmeldungen für die Sonntags-Wanderungen **nur Do.-Fr.** beim Wanderführer!

Albring, Marie-Theres	02225 / 70 55 777
Lapp, Edgar	02255 / 92 39 922
Peters, Hans-Eberhard & Ursula	02226 / 15 75 44
Schaaf, Helmut	02254 / 67 34
Schledorn, Brigitte	02226 / 15 030
Schwarz, Martin	02226 / 15 86 38
Sengespeick, Astrid	0152 / 538 220 60
Solibieda, Inge	02226 / 89 59 376
Wittmar, Johannes	02226 / 53 17



Anmeldung für den Dienstags-Spaziergang:

Craezer, Dorothea 02226 / 91 67 69

Ansprechpartner Stadtführungen:

Pertz, Dietmar 02226 / 91 75 50 oder archiv@stadt-rheinbach.de

April 2021

Donnerstag, 01.04.2021, 14:00 Uhr

Donnerstagswanderung

Treffpunkt: Gräbbachbrücke/Stadtpark

Sonntag, 04.04.2021, 09:30 Uhr

Gewöhnliche Küchenschelle am Gillesbach

Von Nettersheim über Marmagen wandern wir zum Gillesbach und Königsberg. Unterwegs machen wir uns auf die Suche nach der Küchenschelle/Kuhschelle.



Wanderkilometer: 16

Rucksackverpflegung

Treffpunkt mit Pkw: Himmeroder Wall

Mitfahranteil: 5,00 €

Wanderführer: Edgar Lapp

Dienstag, 06.04.2021, 14:30 Uhr

Spaziergang

Treffpunkt: Wasemer Turm/Prümer Wall

Sonntag, 11.04.2021, 09:30 Uhr

Zu den Narzissenwiesen am Loki-Schmidt-Weg

Vom Hollerather Knie vorbei am Westwall geht es im Oleftal zu den Narzissenwiesen.

Rucksackverpflegung

Wanderkilometer: 16

Treffpunkt mit Pkw: Himmeroder Wall

Mitfahranteil: 8,00 €

Wanderführer: Edgar Lapp

Und hier würden eigentlich die Radwanderungen beginnen...

Doch leider stehen uns derzeit keine Radwanderführer zur Verfügung. Wir finden das schade und Ihr? – Also, wer mag sich ehrenamtlich einbringen und unsere Radwanderungen wieder ins Leben rufen? Normales Rad oder E-Bike? Sofort oder später? Wir können über alles reden! 😊 Schreibt einfach eine Mail an Kleinfeld_WanderwartinEVR@t-online.de!

Donnerstag, 15.04.2021, 14:00 Uhr

Donnerstagswanderung

Treffpunkt: Gräbbachbrücke/Stadtpark

Sonntag, 18.04.2021, 09:00 Uhr

Zeugnisse des Vulkanismus und des kulturellen Erbes der Eifel um Steffeln

M

Zeugnisse des Vulkanismus, archäologische Ausgrabungen einer römischen Villenanlage, dazu Bildstöcke, Feld- und Wegekreuze als Zeugnisse alter Eifeler Kultur: Ein bemerkenswertes Ereignis folgt dem anderen. Hervorzuheben: Vulkangarten Steffeln, Steffelner Drees (Mineralquelle), Eichholzmaar, die römische Villenanlage von Duppach-Weiermühle und die Marienkapelle auf Wahlhausen.

Rucksackverpflegung

Wanderkilometer: 15; Höhenmeter (Aufstieg): 260

Treffpunkt mit Pkw: Himmeroder Wall

Mitfahranteil: 8,00 €

Wanderführer: Ursula und Hans-Eberhard Peters



Dienstag, 20.04.2021, 14:30 Uhr

Spaziergang

Treffpunkt: Wasemer Turm/Prümer Wall

Sonntag, 25.04.2020, 09:00 Uhr

Täler bei Monreal

Vom Bahnhof Monreal an der Eltz entlang, mit dem Wiesbach bergan zu tollem Ausblick. Im Korbachtal zurück und über die Löwenburg nach Monreal.

Wanderkilometer: 21

Rucksackverpflegung

Treffpunkt mit Pkw: Himmeroder Wall
Mitfahranteil: 4,50 €
Wanderführerin: Helmut Schaaf

Donnerstag, 29.04.2021, 14:00 Uhr

Donnerstagswanderung

Treffpunkt: Gräbbachbrücke/Stadtpark

Mai 2021

Sonntag, 02.05.2021, 09:30 Uhr

Heilige Orte im Veytal

Im Tal des Veybaches zwischen Satzvey und Mechernich lassen sich einige Kirchlein und mystische Orte entdecken, wie eine Antonius-Kapelle, die Satzveyer Kirche, Katzensteine oder die 1000-jährige Eiche.

Wanderkilometer: 12

Rucksackverpflegung

Treffpunkt mit Pkw: Himmeroder Wall

Mitfahranteil: 3,50 €

Wanderführerin: Astrid Sengespeick



Dienstag, 04.05.2021, 14:30 Uhr

Spaziergang

Treffpunkt: Wasemer Turm/Prümer Wall

Sonntag, 09.05.2021, 09:00 Uhr

Wir begrüßen das Frühjahr in...

Wachtberg! Von Berkum wandern wir auf der Feuerroute zum Dächelsberg und weiter zum Rodderberg, beides ehemalige Vulkane. Bei schöner Fernsicht zum Siebengebirge führt uns der Weg über den Golfplatz nach Züllighoven. Das Berkumer Radom vor uns sehend können wir den Rückweg nicht verfehlen.

Wanderkilometer: 16

Rucksackverpflegung, Schlusseinkehr

Treffpunkt mit Pkw: Himmeroder Wall

Mitfahranteil: 2,00 €

Wanderführerin: Marie-Theres Albring

Donnerstag, 11.05.2021, 14:00 Uhr

Donnerstagswanderung

Treffpunkt: Gräbbachbrücke/Stadtpark

Freitag, 14.05.2021, 09:00 Uhr

Tag des Wanderns

Auf den 17.09.2021 verschoben!!!

Sonntag, 16.05.2021 09:00 Uhr

Zum Bassenheimer Reiter

Zunächst besichtigen wir die Kirche mit dem „Bassenheimer Reiter“. Weiter geht es auf den Karmelenberg, durch einen Vulkankrater zum keltischen Goloring. Über Wolken wandern wir zurück zum Ausgangspunkt.

Wanderkilometer: 15

Rucksackverpflegung

Treffpunkt mit Pkw: Himmeroder Wall

Mitfahranteil: 8,50 €

Wanderführerin: Marie-Theres Albring

Sonntag, 16.05.2021 15:00 Uhr

Burgen öffnen ihre Tore: Die Rheinbacher Burg mit Hexenturm

Treffpunkt: im Himmeroder Hof (Glasmuseum)

Dienstag, 18.05.2021, 14:30 Uhr

Spaziergang

Treffpunkt: Wasemer Turm/Prümer Wall

Pfingstsonntag, 23.05.2021, 09:00 Uhr

Eifelgold

Von Herhahn hinein in den Nationalpark. Über die Dreiborner Hochfläche und entlang von Bachläufen nach Erkersruhr und zurück über den Schöpfungspfad zum Startpunkt.

Wanderkilometer: 18

Rucksackverpflegung

Treffpunkt mit Pkw: Himmeroder Wall

Mitfahranteil: 7,50 €

Wanderführer: Johannes Wittmar

M



Donnerstag, 27.05.2021, 14:00 Uhr

Donnerstagswanderung

Treffpunkt: Gräbbachbrücke/Stadtpark

Sonntag, 30.05.2021, 09:30 Uhr

Orchideen am Kuttenberg

Über Wachendorf vorbei an der Bruder-Klaus-Kapelle besuchen wir die Orchideenwiese bei Eschweiler.

Wanderkilometer: 15

Rucksackverpflegung

Treffpunkt mit Pkw: Himmeroder Wall

Mitfahranteil: 3,00 €

Wanderführer: Edgar Lapp

Juni 2021

Dienstag, 01.06.2021, 14:30 Uhr

Spaziergang

Treffpunkt: Wasemer Turm/Prümer Wall

Sonntag, 06.06.2021, 09:00 Uhr

Waldseepfad Rieden

Vom Parkplatz am See geht es durch stille Waldabschnitte und verträumten Täler hinauf zum Gänsehalsturm mit phantastischen Ausblicken in die Vulkanlandschaft.

Wanderkilometer: 15

Rucksackverpflegung

Treffpunkt mit Pkw: Himmeroder Wall

Mitfahranteil: 7,00 €

Wanderführer: Johannes Wittmar



Donnerstag, 10.06.2021, 14:00 Uhr

Donnerstagswanderung

Treffpunkt: Gräbbachbrücke/Stadtpark

Sonntag, 13.06.2021, 09:00 Uhr

Hergarten

Durch den Hergartener Wald nach Heimbachtal, Kloster Maria Wald und Hergarten.

Wanderkilometer: 16

Rucksackverpflegung
Treffpunkt mit Pkw: Himmeroder Wall
Mitfahranteil: 6,00 €
Wanderführerin: Brigitte Schledorn

Dienstag, 15.06.2021, 14:30 Uhr

Spaziergang

Treffpunkt: Wasemer Turm/Prümer Wall

Sonntag, 20.06.2021, 09:00 Uhr

M

Hohes Venn

Vom Naturzentrum durch Heide, entlang an Bächen nach Baraque Michel, über Stege nach Botrange und zurück zum Naturzentrum.

Achtung: Trittsicherheit ist Voraussetzung!

Wanderkilometer: 16
Rucksackverpflegung
Treffpunkt mit Pkw: Himmeroder Wall
Mitfahranteil: 10,00 €
Wanderführer: Edgar Lapp

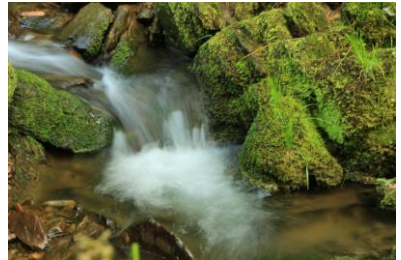

Sonntag, 20.06.2021 15:00 Uhr

Stadtführung: Mittelalterliche Stadt und preußische Kleinstadt

Treffpunkt: im Himmeroder Hof (Glasmuseum)

Donnerstag, 24.06.2021, 14:00 Uhr

Donnerstagswanderung

Treffpunkt: Gräbbachbrücke/Stadtpark

Sonntag, 27.06.2021, 09:00 Uhr

Durch den Rheinbacher Wald

Über Todenfeld, Berscheid und Heck's Häuschen.
Wanderkilometer: 15, Höhenmeter: 200
Rucksackverpflegung
Treffpunkt: Himmeroder Wall
Wanderführer: Inge Solibieda und Walter Santema

Aktuellere bzw. weitere Informationen unter www.eifelverein-rheinbach.de!

Fotos: © Claudia Kleinfeld
Stand: April 2021, Änderungen vorbehalten.